

Club Prescrire

L'espace dialogue et rencontre Architectes - Industriels

14 Septembre 2010

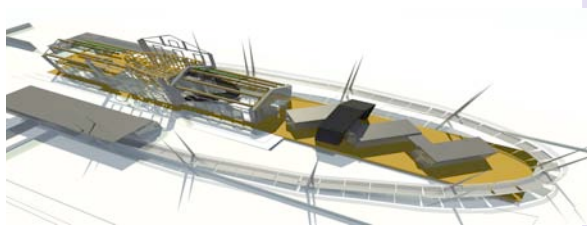

*Jean-Claude SEMON, SCPA SEMON RAPAPORT,
Thierry GIAC, Jean Loup GESTIN, ARCHIMEDIANE*
&

Eric LEGLEYE, Président UNSFA Seine-et-Marne
vous invitent

Mardi 14 Septembre 2010 à 18h00

à la visite des sites

Centre d'Interprétation du Patrimoine

Partenaires de la rencontre :

- 3M
- HAGER
- PORCELANOSA
- PRIMAGAZ
- SCHLUTER
- SOPREMA
- WEBER

Les rencontres du Club Prescrire de l'Unsa

Pour dialoguer avec des interlocuteurs spécialisés et réactifs, industriels du bâtiment, et partager un moment de convivialité.

Pour répondre à vos besoins en matière de connaissance des produits, des contraintes, de la mise en œuvre et des coûts des solutions préconisées.

Maîtrise d'ouvrage : Commune de Brie-Comte-Robert
Architecte des monuments historiques : Jacques MOULIN
Architecte du CIP : Jean-Claude SEMON, SCP SEMON RAPAPORT
Architecte muséographe : Lorenzo PIQUERAS

Le CIP est un château fort médiéval situé sur la commune de Brie-Comte-Robert dans le département de Seine-et-Marne.

Il s'agit d'un bâtiment en ossature bois, en lieu et place des anciennes fondations des annexes du château médiéval. Jacques Moulin, architecte des monuments historiques, chargé des travaux de mise en valeur des ruines du château, avait souhaité voir s'élever dans la cour du château une œuvre architecturale qui se situe dans son époque le XXIème siècle.

Ancienne Gare de Brie-Comte-Robert

Architectes : Thierry GIAC, Jean Loup GESTIN, ARCHIMEDIANE

La réhabilitation d'une ancienne gare à Brie-Comte-Robert (Seine-et-Marne), va permettre d'expérimenter, de confronter et de valider les hypothèses technologiques, de formation et de mise en alliance des professionnels pour la maîtrise de l'énergie dans la rénovation des bâtiments.

Ce chantier sera aussi, entre autres, un centre de formation et de ressources. Les entreprises pourront venir y mettre à jour leurs compétences et leurs connaissances afin de pouvoir répondre au marché de la rénovation durable.

Votre programme...

18h00 Accueil par l'entrée principale du site (cf. plan d'accès page suivante).

18h15 Début de la rencontre : Visite du site avec Jean-Claude SEMON, Thierry GIAC et Jean Loup GESTIN.

Actualités et nouveautés produits avec les partenaires du Club Prescrire, débat avec les architectes, informations Unsa (77).

20h00 Cocktail dînatoire autour des espaces d'exposition des partenaires, mise en avant des nouveautés, documentations, échantillons...

BULLETIN RÉPONSE

RSVP par fax au 01 40 26 04 05

ou en ligne : www.clubprescrire.com menu - Menu Calendrier

Inscription préalable requise – Visite limitée à 50 personnes

Votre inscription implique votre participation à l'ensemble de la rencontre, merci



Nom, Prénom :

Société / Agence :

Adresse :

Code Postal : Ville :

Téléphone : Mail* :

***Confirmation d'inscription : votre inscription vous sera validée par mail** dès réception de votre **bulletin-réponse** et de la **fiche Prescripteur** ci-jointe **complétée par vos soins**

Architecte Economiste Maître d'ouvrage Autre :

Participera à la rencontre Mardi 14/09/2010 à Brie-Comte-Robert (77): Oui Non

Sera accompagné de (nom, prénom, fonction) :

Les partenaires industriels de la rencontre



| | |
|--------------------|---|
| 3M | Solution innovantes pour la construction : rénovation, protection, décoration, assemblage, connexion... |
| HAGER | Spécialiste de l'installation électrique et des systèmes de communication pour le résidentiel et le tertiaire |
| PORCELANOSA | Larges gammes de produits pour l'habitat et le tertiaire : carrelage, salle de bains, cuisine, spa ... |
| PRIMAGAZ | Concepteur de Solutions Energie Gaz Modulo Durables |
| SCHLUTER | Fabricant de profilés et accessoires pour le carrelage, nattes de désolidarisation, d'étanchéité et de drainage |
| SOPREMA | Etanchéité de toitures-terrasses. Etanchéité des ouvrages de génie civil |
| WEBER | Enduits de façades, mortiers et systèmes de pose de carrelage |

Point de rencontre à 18 heures

Adresse : CENTRE D INTERPRETATION DU PATRIMOINE

Château de Brie, 1 rue du Château - 77170 - Brie-Comte-Robert

Point de rendez-vous : Entrée principale

Sur les lieux : suivre le fléchage **Club Prescrire** ➔

Accès à partir en direction de, **METZ NANCY POINTE DE BERCY PALAIS OMNISPORTS DE PARIS BERCY**
Sortir de Paris et continuer sur le Quai de Bercy [2.0km], en direction de, **A4 PÉRIPHÉRIQUE PORTE DE BERCY**
PARC BERCY en direction de, **A4 A5TROYES METZ NANCY MARNE LA VALLÉE CHAMPIGNY-SUR-MARNE NOGENT-SUR-MARNE**, Prendre la **N104 [14.1km]** en suivant le panneau **EMERAINVILLE EVRY MARNE-LA-VALLEE MELUN-SENART NANCY PAR RN NOISIEL TORCY VAL-MAUBUEE-CENTRE**, passage à proximité de Saint-Maur-des-Fossés, Prendre la sortie **N21, BRIE-COMTE-ROBERT-CENTRE**, et sortir et prendre la **D319 (Route Nationale) [280m]**, Continuer sur la **Rue du Général Leclerc (D319) [490m]**, Prendre à droite la **Rue du Général Leclerc (D319) [940m]**, en direction de, **COUBERT**, Prendre à droite la **Rue du Château [120m]**

Parking : Gare de Brie-Comte-Robert

Informations Sophie DAGA, Club Prescrire - Tél. : 01 40 26 04 04 - Port. : 06 29 33 95 87



Nom, prénom Société/Agence

Adresse

CP/Ville Architecte Maître d'ouvrage BET Autre :

Tél. Mail

| Projets en cours de réalisation et à venir Souhaitez-vous être contacté : Oui <input type="checkbox"/> Non <input type="checkbox"/> Nom et tel d'une personne à contacter | Lieu Ville/département | Type de réalisation Logements/bureaux ... | Maître d'ouvrage | | Neuf - Rénovation | Taille (m ² , logements ...) | Phase d'avancement |
|--|---------------------------|--|--------------------------|--------------------------|---|--|--------------------|
| | | | Public | Privé | | | |
| Projet A : | | | <input type="checkbox"/> | <input type="checkbox"/> | <input type="checkbox"/> <input type="checkbox"/> | | |
| Projet B : | | | <input type="checkbox"/> | <input type="checkbox"/> | <input type="checkbox"/> <input type="checkbox"/> | | |

Colonne A-B Merci de cocher le Nom des industriels qui doivent se rapprocher de vous pour les projets mentionnés ci-dessus Colonne ? Cocher les cases pour lesquelles vous souhaitez recevoir de la documentation

- | | |
|---|--|
| A B ? SOCIETE . Activité | A B ? SOCIETE . Activité |
| <input type="checkbox"/> <input type="checkbox"/> <input type="checkbox"/> 3M Solutions innovantes pour la construction : rénovation, protection, décoration, assemblage, connexion... <input type="checkbox"/> <input type="checkbox"/> <input type="checkbox"/> CAESAR Fabricant de carrelage en grès cérame "made in Italy" pour sols et murs <input type="checkbox"/> <input type="checkbox"/> <input type="checkbox"/> CHUBB Systèmes de détection et protection incendie, sûreté et malveillance <input type="checkbox"/> <input type="checkbox"/> <input type="checkbox"/> EUROTHERM systèmes de chauffage par le sol ayant pour mission, au niveau de toute l'entreprise, de créer le "confort sur mesure" <input type="checkbox"/> <input type="checkbox"/> <input type="checkbox"/> FERMACELL Fabricant de plaques de gypse renforcé par fibres et de plaques à base ciment <input type="checkbox"/> <input type="checkbox"/> <input type="checkbox"/> HAGER Spécialiste de l'installation électrique et des systèmes de communication pour le résidentiel et le tertiaire <input type="checkbox"/> <input type="checkbox"/> <input type="checkbox"/> HOYEZ Fabricant de cloisons démontables, remontables, amovibles, modulaires en aluminium. <input type="checkbox"/> <input type="checkbox"/> <input type="checkbox"/> INTERFACEFLOR Leader mondial de dalles de moquette pour l'univers professionnel <input type="checkbox"/> <input type="checkbox"/> <input type="checkbox"/> LEGRAND Fabricant de produits et systèmes pour installations électriques, et réseaux d'information <input type="checkbox"/> <input type="checkbox"/> <input type="checkbox"/> MINCO Spécialiste de la fabrication de fenêtres, portes et structures mixtes bois-aluminium <input type="checkbox"/> <input type="checkbox"/> <input type="checkbox"/> NORA Fabricant de revêtements de sol et d'accessoires en caoutchouc <input type="checkbox"/> <input type="checkbox"/> <input type="checkbox"/> PLACOPLATRE Fabricant de produits à base de plâtre et d'isolation PSE <input type="checkbox"/> <input type="checkbox"/> <input type="checkbox"/> PORCELANOSA Larges gammes de produits pour l'habitat et le tertiaire : carrelage, salle de bains, cuisine, spa et solutions techniques de mise en œuvre. <input type="checkbox"/> <input type="checkbox"/> <input type="checkbox"/> PRIMAGAZ Concepteur de solutions énergie gaz modulo durables <input type="checkbox"/> <input type="checkbox"/> <input type="checkbox"/> PROMAT Solutions coupe-feu innovantes pour la construction : rénovation, protection, décoration ... | <input type="checkbox"/> <input type="checkbox"/> <input type="checkbox"/> RECTICEL Insulation Fabricant de panneaux en polyuréthane destinés aux marchés de l'isolation thermique pour la TI, ITE, le sol, doublage et en support d'étanchéité. <input type="checkbox"/> <input type="checkbox"/> <input type="checkbox"/> SAINT-GOBAIN GLASS Produit et commercialise une gamme de produits verriers destinés à assurer le confort dans l'habitat <input type="checkbox"/> <input type="checkbox"/> <input type="checkbox"/> SCHINDLER Ascenseurs, escaliers mécaniques et trottoirs roulants <input type="checkbox"/> <input type="checkbox"/> <input type="checkbox"/> SCHLÜTER SYSTEMS Fabricant de profilés et accessoires pour le carrelage, nattes de désolidarisation, d'étanchéité et de drainage <input type="checkbox"/> <input type="checkbox"/> <input type="checkbox"/> SCHÜCO Menuiseries alu/pvc. Façades et verrières. Stores d'occultation extérieurs. Panneaux solaires. Brise-soleil <input type="checkbox"/> <input type="checkbox"/> <input type="checkbox"/> SIKKENS Marque internationale du groupe AKZO NOBEL, fabrique et distribue une large gamme de peintures professionnelles pour le bâtiment <input type="checkbox"/> <input type="checkbox"/> <input type="checkbox"/> SIPLAST Etanchéité Bâtiment et TP, insonorisation, végétalisation et retenue temporaire des eaux de pluie en terrasses <input type="checkbox"/> <input type="checkbox"/> <input type="checkbox"/> SOPREMA Spécialiste mondial des produits d'étanchéité depuis 1908 <input type="checkbox"/> <input type="checkbox"/> <input type="checkbox"/> TECHNAL Conception et fabrication de systèmes de menuiseries aluminium <input type="checkbox"/> <input type="checkbox"/> <input type="checkbox"/> TRESPA Panneaux haut de gamme pour revêtements de façades, façades décoratives et aménagements intérieurs <input type="checkbox"/> <input type="checkbox"/> <input type="checkbox"/> VELUX Conception, fabrication et distribution de fenêtres de toit et équipements associés <input type="checkbox"/> <input type="checkbox"/> <input type="checkbox"/> WEBER Enduits de façades, I.T.E., systèmes de pose de carrelages, mortiers et bétons <input type="checkbox"/> <input type="checkbox"/> <input type="checkbox"/> WIENERBERGER Fabricant français de tuiles en terre cuite (ex Koramic) <input type="checkbox"/> <input type="checkbox"/> <input type="checkbox"/> ZEHNDER Une solution de chauffage qui allie esthétique et performances |

Modalité de participation : Compléter la présente fiche de vos demandes d'information à adresser au Club Prescrire avec votre bulletin-réponse par mail : sdaga@clubprescrire.com; ruth@clubprescrire.com, **Inscription en ligne par Internet :** www.clubprescrire.com, menu Calendrier, cliquez sur la date, puis sur "Inscription en ligne" **ou** par fax au **01 40 26 04 05**

Tirage au sort : Remise d'un ouvrage d'architecture. Le jour de la rencontre, un tirage au sort aura lieu durant le cocktail parmi les fiches prescripteurs reçues et dûment renseignées.