

L'espace dialogue et rencontre Architectes - Industriels

Karine MILLET  
Xavier LEMOINE, Maire de Montfermeil  
&

Adrien SOVICHE, Président de l'Union des  
Architectes de la Seine Saint Denis

vous invitent

**le Mardi 20 novembre 2018 à 18h00**  
à la visite du

**Pôle Structurant de Montfermeil (93)**

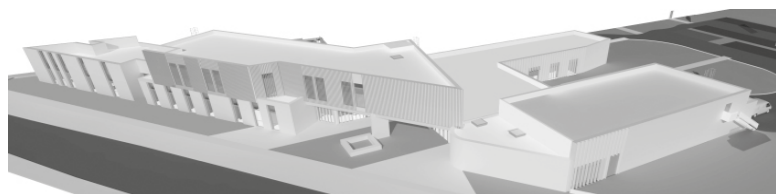

## Partenaires de la rencontre

- COMATELEC SCHREDER
- EDILIANS
- INTERALU
- SIPLAST
- SOPREMA

## Les rencontres du Club Prescrire de l'Unifa

Pour dialoguer avec des interlocuteurs spécialisés et réactifs, industriels du bâtiment, et partager un moment de convivialité. Pour répondre à vos besoins en matière de connaissance des produits, des contraintes, de la mise en œuvre et des coûts des solutions préconisées.

## Votre Programme

**18h00** Accueil à l'entrée du site

**18h30** Début de la rencontre avec les présentations des partenaires de la soirée et Visite du site avec : Karine MILLET et intervention de Xavier LEMOINE, Maire de Montfermeil

**20h00** Cocktail organisé par les partenaires du Club Prescrire

Le boulevard Bargue étant bordé par des constructions de gabarit et d'aspect hétéroclites, il était important de concevoir un projet qui occupe un linéaire le plus large possible pour densifier et structurer fortement l'angle de la rue Paul de Kock.

Le choix d'un projet avec des halls traversants remplit les contraintes de liaisons tout en permettant de découvrir et de profiter de l'espace paysager arrière dès l'entrée, avec cette continuité « dedans-dehors ».

Le bâtiment constitue une césure « graduée » entre les espaces public et privé, tout en offrant un endroit qui abrite un pôle d'effervescence et d'échanges.

Le projet est constitué de 3 entités pour une surface de plancher de 1458 m<sup>2</sup> :

- La partie éveil musical occupe deux niveaux. Le premier volume constitue l'aile Est du projet, le long de la terrasse extérieure, le second, à l'étage est localisé sur la façade du boulevard. Sur cette façade, une circulation permet l'implantation des salles sur la partie privative du terrain pour éviter les nuisances sonores potentielles de la rue.
- La salle polyvalente et ses locaux annexes occupent la partie Ouest du terrain.
- Les bureaux sont distribués en rez-de-chaussée, à l'angle du boulevard et de la rue Paul de Kock, de part et d'autre d'une circulation centrale éclairée.

L'ambiance du lieu est issue d'un dialogue entre des parements bétons matricés et des bardages constitués de profilés aluminium pour alterner des nuances de brun cuivré et de gris.

Nos événements sont éligibles pour la déclaration de formation continue auprès de l'Ordre des Architectes au titre de « formation complémentaire » de 4h. Une attestation de présence vous sera envoyée suite à la rencontre.

## Informations

Club Prescrire, 29 boulevard Raspail, 75 007 Paris - Tél 01 40 26 04 04 - [www.clubprescrire.com](http://www.clubprescrire.com)

Une question concernant la rencontre ? Contactez Thomas LECCIA - 06 29 33 95 87

Le bulletin d'inscription figure en page suivante

## BULLETIN RÉPONSE

RSVP en ligne : [www.clubprescrire.com](http://www.clubprescrire.com) menu - Menu Calendrier  
ou par fax au 01 40 26 04 05

Inscription préalable OBLIGATOIRE – Visite limitée à 50 personnes  
Votre inscription implique votre participation à l'ensemble de la rencontre

Nom, Prénom : \_\_\_\_\_

Société / Agence : \_\_\_\_\_

Adresse : \_\_\_\_\_

Code Postal : \_\_\_\_\_ Ville : \_\_\_\_\_

Téléphone : \_\_\_\_\_ Mail\* : \_\_\_\_\_

**Inscription en ligne par Internet : [www.clubprescrire.com](http://www.clubprescrire.com)**

Menu Calendrier, cliquez sur la date du **20 Novembre**, puis sur "Inscription en ligne"

\* Votre inscription vous sera validée **par mail à réception de votre bulletin-réponse et de la fiche Prescripteur ci-jointe complétée par vos soins**

Architecte  Economiste  Maîtrise d'Ouvrage  BET  Autres : \_\_\_\_\_

Si Architecte, êtes-vous syndiqué de l'UNSA :  Oui  Non

Participera à la rencontre du **20/11/2018 à Montfermeil (93)** :  Oui  Non

Sera accompagné(e) de (**nom, prénom, fonction, agence**) : \_\_\_\_\_

Les informations collectées par le Club Prescrire sont destinées à son usage et à celui de ses partenaires

### Les Partenaires industriels de la rencontre



<b>COMATELEC SCHRÉDER</b>	Propose depuis 1951 des solutions sur-mesure quel que soit votre projet d'éclairage : rues, zones piétonnes, résidences hôtelières
<b>EDILIANS</b>	Fabrication de tuiles de couverture en terre cuite, tuiles solaires et produits de bardage
<b>INTERALU</b>	Fabricant de plafonds climatiques intelligents, 45 ans d'expérience pour des espaces durables, confortables et adaptables aux besoins des occupants
<b>PEINTURES LAGAE</b>	Manufacture parisienne de peintures spécialisée dans la protection passive contre le feu sur tout support depuis 1947
<b>SIPLAST</b>	Étanchéité Bâtiment et TP, insonorisation, végétalisation et retenue temporaire des eaux de pluie en terrasses

### Point de rencontre à 18h

#### Pôle Structurant

55 à 63 Boulevard Bargue 93370 MONTFERMEIL

Sur les lieux, Suivre le fléchage Club Prescrire >>>

### Informations

Thomas LECCIA - 06 29 33 95 87



Nom, prénom ..... Société/Agence.....  
 Adresse .....  
 CP/Ville .....  Architecte  Maître d'ouvrage  BET  Autre : .....  
 Tél. .... Mail .....

Projets en cours de réalisation et à venir Souhaitez-vous être contacté : Oui <input type="checkbox"/> Non <input type="checkbox"/> Nom et tel d'une personne à contacter .....	Lieu Ville/département	Type de réalisation Logements/bureaux ...	Maître d'ouvrage Public Privé	Neuf - Rénovation	Taille (m <sup>2</sup> , logements)	Phase d'avancement
<b>Projet A :</b>			<input type="checkbox"/> <input type="checkbox"/>	<input type="checkbox"/> <input type="checkbox"/>		
<b>Projet B :</b>			<input type="checkbox"/> <input type="checkbox"/>	<input type="checkbox"/> <input type="checkbox"/>		

**Colonne A-B** Merci de cocher le Nom des industriels qui doivent se rapprocher de vous pour les projets mentionnés ci-dessus **Colonne ?** Cocher les cases pour lesquelles vous souhaitez recevoir de la documentation

- | A B ? SOCIETE. Activité  | A B ? SOCIETE. Activité   |
|--|---|
| <input type="checkbox"/> <input type="checkbox"/> <input type="checkbox"/> <b>AKZONOBEL POWDER COATINGS</b> Leader mondial des peintures en poudre, fabrique les revêtements écologiques Interpon, pour le thermolaquage des éléments métalliques.                       | <input type="checkbox"/> <input type="checkbox"/> <input type="checkbox"/> <b>NORA</b> Fabricant de revêtements de sol et d'accessoires en caoutchouc.  |
| <input type="checkbox"/> <input type="checkbox"/> <input type="checkbox"/> <b>ALUK</b> Conçoit des systèmes en menuiserie aluminium de haute qualité, performants et fiables, pour les marchés de l'habitat et du non résidentiel  | <input type="checkbox"/> <input type="checkbox"/> <input type="checkbox"/> <b>PBTUB</b> développe, depuis près de 30 ans, des solutions pour la distribution des fluides du bâtiment. Véritable référence sur les marchés du plancher chauffant, du plafond chauffant-rafraîchissant, de l'hydrodistribution, et du multicouches. |
| <input type="checkbox"/> <input type="checkbox"/> <input type="checkbox"/> <b>AXALTA</b> Développement, fabrication et commercialisation de peintures en poudre thermodurcissables   | <input type="checkbox"/> <input type="checkbox"/> <input type="checkbox"/> <b>PEINTURES LAGAE</b> Manufacture parisienne de peintures spécialisée dans la protection passive contre le feu sur tout support depuis 1947   |
| <input type="checkbox"/> <input type="checkbox"/> <input type="checkbox"/> <b>BANDALUX</b> Fabricant de stores, rideaux et systèmes de protection solaire pour l'intérieur et l'extérieur.   | <input type="checkbox"/> <input type="checkbox"/> <input type="checkbox"/> <b>POLY-PAC</b> vous propose les systèmes arcoPlus®, référence de l'Architecture Polycarbonate.  |
| <input type="checkbox"/> <input type="checkbox"/> <input type="checkbox"/> <b>CEMEX</b> Fournisseur de bétons, sables et graviers pour professionnels et particuliers.   | <input type="checkbox"/> <input type="checkbox"/> <input type="checkbox"/> <b>PROMAT</b> Acteur reconnu dans les systèmes de protection passive contre l'incendie et de l'isolation thermique et acoustique.  |
| <input type="checkbox"/> <input type="checkbox"/> <input type="checkbox"/> <b>COMATELEC SCHRÉDER</b> propose depuis 1951 des solutions sur-mesure quel que soit votre projet d'éclairage : rues, zones piétonnes, résidences hôtelières...                               | <input type="checkbox"/> <input type="checkbox"/> <input type="checkbox"/> <b>RECTOR</b> Industriel de référence dans le domaine de la construction en béton, Rector conçoit et fabrique des solutions constructives complètes et innovantes.   |
| <input type="checkbox"/> <input type="checkbox"/> <input type="checkbox"/> <b>EDILIANS</b> Fabrication de tuiles de couverture en terre cuite, tuiles solaires et produites de bardage.  | <input type="checkbox"/> <input type="checkbox"/> <input type="checkbox"/> <b>ROCKPANEL</b> fabricant de panneaux de façades en laine minérale comprimée à base de roche volcanique (basalte) disponible dans un vaste choix de design en garantissant la sécurité incendie   |
| <input type="checkbox"/> <input type="checkbox"/> <input type="checkbox"/> <b>FERMACELL</b> Fabricant de plaques de gypse renforcé par fibres et de plaques à base ciment.   | <input type="checkbox"/> <input type="checkbox"/> <input type="checkbox"/> <b>SAINT-GOBAIN GLASS</b> Produit et commercialise une gamme de produits verriers destinés à assurer le confort dans l'habitat.  |
| <input type="checkbox"/> <input type="checkbox"/> <input type="checkbox"/> <b>FRANCE ÉQUIPEMENT</b> est le spécialiste de l'aménagement de vestiaires et de sanitaires depuis plus de 50 ans.  | <input type="checkbox"/> <input type="checkbox"/> <input type="checkbox"/> <b>SCHÜCO</b> Menuiseries alu/pvc. Façades et verrières. Stores d'occultation extérieurs. Brise-soleil.  |
| <input type="checkbox"/> <input type="checkbox"/> <input type="checkbox"/> <b>GEZE FRANCE</b> Fabricant leader dans le domaine des systèmes pour portes et fenêtres, GEZE allie innovation et fiabilité dans des produits design.  | <input type="checkbox"/> <input type="checkbox"/> <input type="checkbox"/> <b>SIPLAST</b> Etanchéité Bâtiment et TP, insonorisation, végétalisation et retenue temporaire des eaux de pluie en terrasses.   |
| <input type="checkbox"/> <input type="checkbox"/> <input type="checkbox"/> <b>GHM ECLATEC</b> associe la fabrication de supports et de mobilier urbain, à la maîtrise de la lumière par la conception et la fabrication de luminaires et de matériel d'éclairage public. | <input type="checkbox"/> <input type="checkbox"/> <input type="checkbox"/> <b>SOPREMA</b> Spécialiste mondial des produits d'étanchéité depuis 1908.  |
| <input type="checkbox"/> <input type="checkbox"/> <input type="checkbox"/> <b>INTERALU</b> Fabricant de plafonds climatiques intelligents, 45 ans d'expérience pour des espaces durables, confortables et adaptables aux besoins des occupants.                          | <input type="checkbox"/> <input type="checkbox"/> <input type="checkbox"/> <b>WEBER</b> Enduits de façades, I.T.E., systèmes de pose de carrelages, mortiers et bétons.   |
| <input type="checkbox"/> <input type="checkbox"/> <input type="checkbox"/> <b>LAFARGE</b> Leader mondial des matériaux de construction avec 3 Activités : Ciment, Granulats et Béton.  | <input type="checkbox"/> <input type="checkbox"/> <input type="checkbox"/> <b>WIENERBERGER</b> 1er briquetier mondial et 1er tuilier européen, fabriquant de produit en terre cuite   |
| <input type="checkbox"/> <input type="checkbox"/> <input type="checkbox"/> <b>MANTION SAS</b> conçoit, fabrique et commercialise des systèmes coulissants  | <input type="checkbox"/> <input type="checkbox"/> <input type="checkbox"/> <b>XELLA THERMOPIERRE</b> Fabrique et commercialise le béton cellulaire Ytong pour la construction et la rénovation de maisons individuelles, logements collectifs, bâtiments tertiaires ...   |

**Modalité de participation :** Compléter la fiche de vos demandes d'information à adresser au Club Prescrire avec votre bulletin-réponse par mail : [thomas@clubprescrire.com](mailto:thomas@clubprescrire.com) ; **Inscription en ligne par Internet :** [www.clubprescrire.com](http://www.clubprescrire.com), menu Calendrier, cliquez sur la date, puis sur "Inscription en ligne" ou par fax au **01 40 26 04 04**