

INVITATION VISITE ARCHITECTURALE

## Visite de la Halle des Sports du Liffré à Lamballe-Armor (22)



Mardi  
14 Nov.  
à 18h



PARTENAIRES

ALPHAPRO  
AXALTA  
GROHE  
METAL DEPLOYE  
RECTOR  
SPARTHERM  
VELUX COMMERCIAL

PROGRAMME

18h00 Accueil à l'entrée du site  
18h30 Début de la rencontre  
avec les présentations des  
partenaires de la soirée et  
Visite du site avec :  
GPAA Architectures  
  
20h15 Cocktail dînatoire &  
échanges sur les stands  
partenaires.

📍 ACCÈS

Halle des Sports du Liffré  
à Lamballe-Armor (22)

Rue Fernand Labbé  
22400 Lamballe-Armor  
Parking sur place

Sur les lieux,  
Suivre le fléchage Club Prescrire >>

GP  
AA  
Architectures

LAMBALLE  
TERRE & MER  
Communauté d'agglomération

GPAA Architectures  
Lamballe Terre & Mer Agglomération

&

SAB  
Syndicat des Architectes de Bretagne

Syndicat des Architectes de  
Bretagne (SAB)

VOUS INVITENT À LA DÉCOUVERTE DU PROJET

Halle des Sports du Liffré  
à Lamballe-Armor (22) - Mardi 14 Novembre à 18h

Nos événements sont éligibles pour la déclaration de formation continue auprès de l'Ordre des Architectes au titre de «formation complémentaire» de 4h ainsi que pour déclaration OPQTECC dans le cadre du renouvellement quadriennal pour les économistes de la construction CAT B1. Une attestation de présence vous sera envoyée suite à la rencontre.



# BULLETIN DE RÉPONSE

*Inscription préalable OBLIGATOIRE – Votre inscription implique votre participation à l'ensemble de la rencontre*



Halle des Sports  
du Liffré à  
Lamballe-Armor  
(22)  
Mardi 14 Nov.  
2023 à 18h

Nom, Prénom : .....

Société / Agence : .....

Adresse : .....

Code Postal : ..... Ville : .....

Téléphone : ..... Mail : .....

Architecte  Economiste  Maîtrise d'ouvrage  BET  Autres : .....

Si Architecte, êtes-vous adhérent de l'UNSFÀ :  Oui  Non

Participera à la rencontre du 14/11/2023 à Lamballe-Armor :  Oui  Non

Sera accompagné(e) de (nom, prénom, fonction, agence) : .....

*Les informations collectées par le Club Prescrire sont destinées à son usage et à celui de ses partenaires*

**Inscription en ligne :**  
**[www.clubprescrire.com](http://www.clubprescrire.com)**  
Menu **Calendrier**, cliquez sur  
la date du **14 Novembre**,  
puis sur **"Inscription en  
ligne"**

\* Votre inscription vous sera  
validée par mail à réception  
de votre bulletin-réponse et  
de la fiche Prescripteur ci-  
jointe complétée par vos  
soins

**SYNDICAT DES  
ARCHITECTES DE  
BRETAGNE (SAB)**

*Découvrez votre syndicat  
local*

**Unsfà**  
L'UNION DES ARCHITECTES

## LES PARTENAIRES INDUSTRIELS DE LA RENCONTRE



### **ALPHAPRO**

L'expertise française dans la conception et l'industrialisation de systèmes PVC pour la fenêtre et la fermeture du bâtiment et tout usage industriel.

### **AXALTA**

Développement, fabrication et commercialisation de peintures en poudre thermodurcissables.

### **GROHE**

Afin d'offrir « Le pur plaisir de l'eau », chaque produit GROHE repose sur les valeurs de qualité, technologie, design et respect de l'environnement.

### **MÉTAL DEPLOYE**

Implanté en Bourgogne depuis 1902, METAL DEPLOYE® est le leader français de la production et de la transformation de métal déployé pour l'architecture.

### **RECTOR**

Industriel de référence dans le domaine de la construction en béton.

### **SPARTHHERM**

SPARTHHERM est un des plus grands fabricants de foyer au gaz, bois et bioéthanol en Europe. Avec 900 employés et des usines en Allemagne, Pologne et aux Pays-Bas.

### **VELUX COMMERCIAL**

Depuis plus de 75 ans, VELUX améliore le confort dans tous les bâtiments grâce à des solutions innovantes d'entrées de lumière naturelle et d'air frais par le toit.



# Plan d'accès Halle des Sports du Liffré

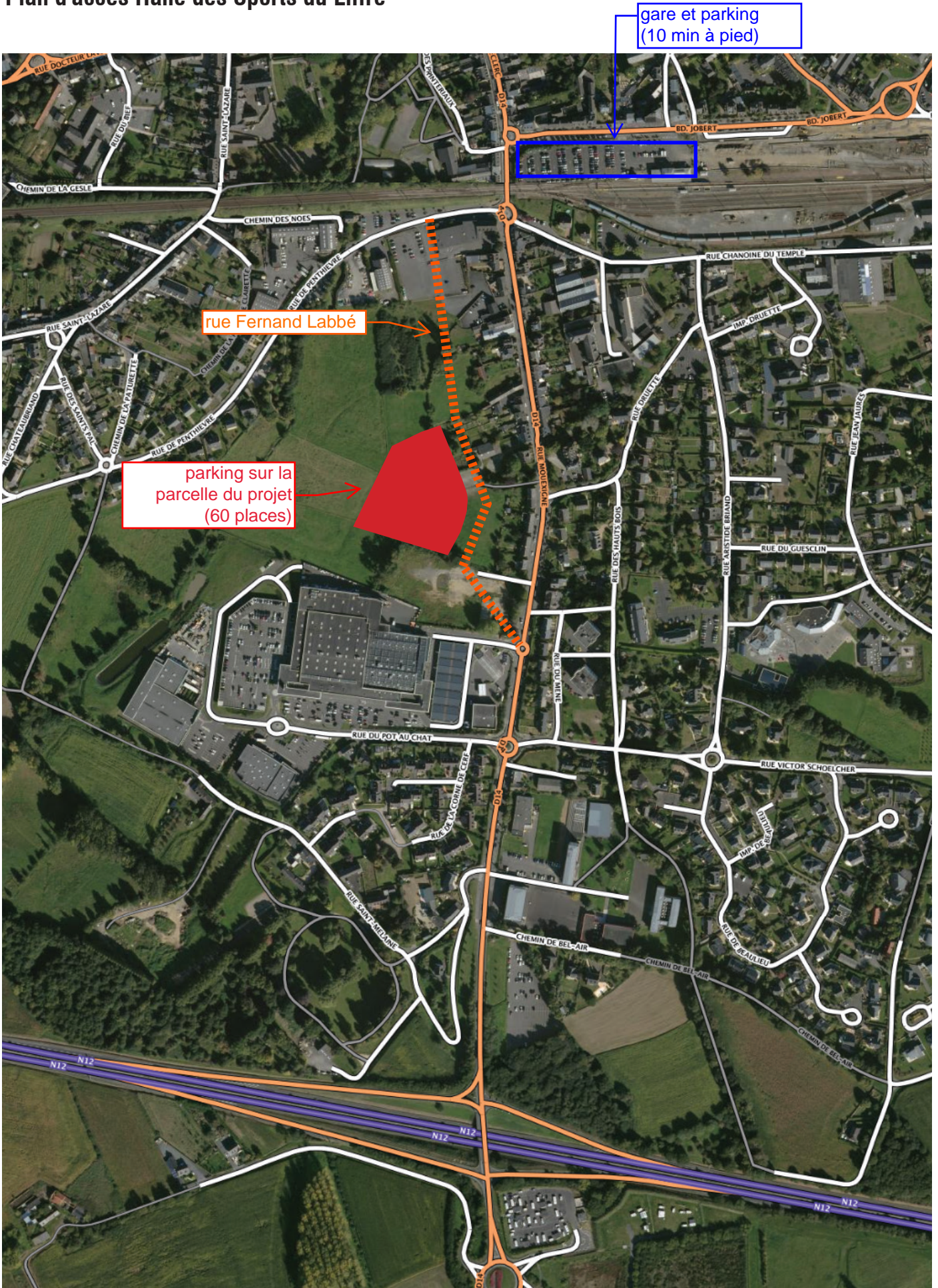





CLUB PRESCRIRE

## FICHE PRESCRIPTEUR

Nom, Prénom : \_\_\_\_\_ Société / Agence : \_\_\_\_\_

Adresse : \_\_\_\_\_

CP / Ville : \_\_\_\_\_  Architecte  Maîtrise d'Ouvrage  BET  Autres : \_\_\_\_\_

Tel : \_\_\_\_\_ Mail : \_\_\_\_\_

Projet en cours de réalisation et à venir Souhaitez-vous être contacté : <input type="checkbox"/> Oui <input type="checkbox"/> Non Nom et tel d'une personne à contacter :	Lieu Ville / Département	Type de réalisation Logement/bureau/...	Maître d'ouvrage		Neuf - Rénovation		Taille (m <sup>2</sup> , nbr de logement, ...)	Phase d'avancement
			Public	Privé				
Projet A :			<input type="checkbox"/>	<input type="checkbox"/>	<input type="checkbox"/>	<input type="checkbox"/>		
Projet B :			<input type="checkbox"/>	<input type="checkbox"/>	<input type="checkbox"/>	<input type="checkbox"/>		

Colonne A-B Merci de cocher le Nom des industriels qui doivent se rapprocher de vous pour les projets mentionnés ci-dessus Colonne ? Cocher les cases pour lesquelles vous souhaitez recevoir de la documentation

- | A                        | B                        | ?                        | SOCIÉTÉ, Activité   |
|--------------------------|--------------------------|--------------------------|---|
| <input type="checkbox"/> | <input type="checkbox"/> | <input type="checkbox"/> | <b>ADAPTA COLOR</b> société créée en Espagne en 1997, est aujourd'hui l'entreprise leader dans l'innovation des revêtements en poudre pour l'architecture.                                    |
| <input type="checkbox"/> | <input type="checkbox"/> | <input type="checkbox"/> | <b>ALPHAPRO</b> L'expertise française dans la conception et l'industrialisation de systèmes PVC pour la fenêtre et la fermeture du bâtiment et tout usage industriel.                         |
| <input type="checkbox"/> | <input type="checkbox"/> | <input type="checkbox"/> | <b>ALUK</b> Concepteur de systèmes de menuiserie aluminium, AluK apporte des solutions expertes, alliant finesse et performance, pour des projets résidentiels et bâtiments tertiaires.       |
| <input type="checkbox"/> | <input type="checkbox"/> | <input type="checkbox"/> | <b>AXALTA</b> Développement, fabrication et commercialisation de peintures en poudre thermodurcissable.   |
| <input type="checkbox"/> | <input type="checkbox"/> | <input type="checkbox"/> | <b>BANDALUX</b> conçoit, fabrique et distribue des rideaux et stores réalisés sur mesure. Nos solutions de protection solaire transforment la lumière afin de créer l'ambiance souhaitée.     |
| <input type="checkbox"/> | <input type="checkbox"/> | <input type="checkbox"/> | <b>BLOC.TECH</b> est une société française fabricant d'éclairages de sécurité réparables premium noirs ou inox équipés de LED Chaudes 2700K ou standards.                                     |
| <input type="checkbox"/> | <input type="checkbox"/> | <input type="checkbox"/> | <b>ELVAL COLOUR</b> Appartenant au holding belge VIOHALCO, il est le fabricant européen leader des produits en aluminium laqué et panneaux composites aluminium ETALBOND. A.                  |
| <input type="checkbox"/> | <input type="checkbox"/> | <input type="checkbox"/> | <b>GEZE FRANCE</b> Fabricant leader dans le domaine des systèmes pour portes et fenêtres, GEZE allie innovation et fiabilité dans des produits design.  |
| <input type="checkbox"/> | <input type="checkbox"/> | <input type="checkbox"/> | <b>GROHE</b> Afin d'offrir « Le pur plaisir de l'eau », chaque produit GROHE repose sur les valeurs de qualité, technologie, design et respect de l'environnement.                            |
| <input type="checkbox"/> | <input type="checkbox"/> | <input type="checkbox"/> | <b>INTERFACE</b> Fabricant et fournisseur de revêtements de sol. Dalles de moquette - Dalles et lames de vinyle (LVT) - Dalles, lames et rouleaux de caoutchouc.                              |
| <input type="checkbox"/> | <input type="checkbox"/> | <input type="checkbox"/> | <b>JAMES HARDIE</b> Leader mondial du fibres-ciment, James Hardie propose une gamme de panneaux design, haute performance et économique.  |
| <input type="checkbox"/> | <input type="checkbox"/> | <input type="checkbox"/> | <b>K-LINE</b> Concepteur de techniques innovantes et certifiées, K•LINE a fait de l'alu un matériau de fenêtre accessible à tous, pour tous les marchés et selon tous les modes constructifs. |
| <input type="checkbox"/> | <input type="checkbox"/> | <input type="checkbox"/> | <b>KAMPMANN</b> Fabricant allemand de solutions esthétiques sur mesure pour un climat intérieur confortable, écologique et économique sur le marché non résidentiel.                          |
| <input type="checkbox"/> | <input type="checkbox"/> | <input type="checkbox"/> | <b>KEMMLIT</b> est l'un des leaders européens des cabines, cloisons et casiers haut-de-gamme pour l'aménagement des espaces sanitaires collectifs.  |
| <input type="checkbox"/> | <input type="checkbox"/> | <input type="checkbox"/> | <b>KNAUF</b> est le spécialiste des solutions pour l'aménagement intérieur et l'isolation phonique et thermique au service des professionnels.  |
| <input type="checkbox"/> | <input type="checkbox"/> | <input type="checkbox"/> | <b>METAL DÉPLOYÉ®</b> est le leader français de la production et de la transformation de métal déployé pour l'architecture.   |

- | A                        | B                        | ?                        | SOCIÉTÉ, Activité   |
|--------------------------|--------------------------|--------------------------|---|
| <input type="checkbox"/> | <input type="checkbox"/> | <input type="checkbox"/> | <b>PAREXLANKO</b> Enduits de façades pour le bâti neuf et le bâti ancien. Solutions à la chaux, Biosourcé - Isolation thermique par l'extérieur - Systèmes de pose de carrelage.  |
| <input type="checkbox"/> | <input type="checkbox"/> | <input type="checkbox"/> | <b>RECKLI</b> Synonyme de création et liberté, nous proposons aux architectes une solution permettant de créer et signer les façades en béton de leur projet avec nos matrices de coffrage standards ou personnalisées. |
| <input type="checkbox"/> | <input type="checkbox"/> | <input type="checkbox"/> | <b>RECTOR</b> Industriel spécialiste de la fabrication d'éléments de plancher en béton précontraint et béton armé, murs et éléments de structure.   |
| <input type="checkbox"/> | <input type="checkbox"/> | <input type="checkbox"/> | <b>RMIG</b> Solutions est le leader mondial de la perforation et offre à l'architecture une multitude de motifs pour que la ville devienne un lieu d'émotion.   |
| <input type="checkbox"/> | <input type="checkbox"/> | <input type="checkbox"/> | <b>SAINT-GOBAIN GLASS FRANCE</b> Spécialiste de la production, de la transformation et de la distribution de systèmes et de produits verriers en France.  |
| <input type="checkbox"/> | <input type="checkbox"/> | <input type="checkbox"/> | <b>SETP</b> extrait et transforme la pierre de Comblanchien pour l'aménagement urbain et paysager, la marbrerie de bâtiment et les gabions.   |
| <input type="checkbox"/> | <input type="checkbox"/> | <input type="checkbox"/> | <b>BMI SIPLAST</b> Étanchéité Bâtiment et TP, insonorisation, végétalisation et retenue temporaire des eaux de pluie en terrasses.  |
| <input type="checkbox"/> | <input type="checkbox"/> | <input type="checkbox"/> | <b>SPARTHERM</b> est un des plus grands fabricants de foyer au gaz, bois et bioéthanol en Europe. Avec 900 employés et des usines en Allemagne, Pologne et aux Pays-Bas.  |
| <input type="checkbox"/> | <input type="checkbox"/> | <input type="checkbox"/> | <b>SYLVANIA LIGHTING</b> S'appuyant sur une expertise de près de 100 ans, Sylvania fournit des solutions globales d'éclairage pour les secteurs publics, privés et commerciaux.   |
| <input type="checkbox"/> | <input type="checkbox"/> | <input type="checkbox"/> | <b>TEXDECOR</b> Créateur de solutions acoustiques et décoratives : revêtements muraux et panneaux acoustiques.  |
| <input type="checkbox"/> | <input type="checkbox"/> | <input type="checkbox"/> | <b>TREMCO</b> est un groupe européen, parmi les leaders de la construction. Son offre : 7 marques fortes, dont Flowcrete, Sols en résines.  |
| <input type="checkbox"/> | <input type="checkbox"/> | <input type="checkbox"/> | <b>VEKA</b> Leader de la conception de systèmes de menuiseries PVC et acteur depuis 30 ans de l'économie circulaire avec le recyclage en boucle fermée des menuiseries PVC en fin de vie.                               |
| <input type="checkbox"/> | <input type="checkbox"/> | <input type="checkbox"/> | <b>VELUX COMMERCIAL</b> Depuis plus de 75 ans, VELUX améliore le confort dans tous les bâtiments grâce à des solutions innovantes d'entrées de lumière naturelle et d'air frais par le toit.                            |
| <input type="checkbox"/> | <input type="checkbox"/> | <input type="checkbox"/> | <b>WAVIN</b> Spécialiste du confort thermique : Planchers et Plafonds Chauffants Rafraîchissants basse température associés à une régulation optimisée et connectée.  |
| <input type="checkbox"/> | <input type="checkbox"/> | <input type="checkbox"/> | <b>WEBER</b> développe des solutions pour la construction et la rénovation de façade, la préparation et la finition des sols, l'ITE et la pose du carrelage.  |

Compléter la fiche de vos demandes d'information à adresser au Club Prescrire avec votre bulletin-réponse par mail : [chloe@clubprescrire.com](mailto:chloe@clubprescrire.com)

**Un tirage au sort sera effectué parmi les fiches prescripteurs dûment renseignées afin de gagner un abonnement digital d'architecture d'aujourd'hui pendant 1 an.**

Les informations collectées par le Club Prescrire sont destinées à son usage et à celui de ses partenaires